Titre du reportage : ***Ça m'étonne !***

Catégorie : **Lycées**

Nom de l'établissement **Lycée Hippolyte Fontaine** 20 bd voltaire BP 27529 21075 DIJON cedex - Académie de DIJON

Nom, Prénom du responsable du projet : Duroy Mazière Florence avec Véronique Strassel, Aurélie Osouf, Christophe Pellerin

Noms et Prénoms des élèves reporters : Ibrahima Coulibaly, Moussa Doumbouya , Nexhmie Gradica, Amin Ifri, Pershin Kahrizi, Issa Keita, Zineb Mhattou Bouh, Boubacar Minta, Gvantsa Pkhikidze

Indications techniques sur les conditions de réalisation : Reportage réalisé par 9 élèves avec leur smartphone. Réalisation du portfolio avec les logiciels Word et Gimp

Ça m'étonne !

Notre groupe composé de neuf adolescents de 16 à 18 ans s'est formé à Dijon où nous sommes arrivés les uns après les autres et où nous vivons maintenant en famille, en foyer ou seul à l'hôtel. En septembre 2017, nous avons été réunis dans une UPE2A au lycée polyvalent de centre ville Hippolyte Fontaine. Quelques enseignants nous ont proposé de découvrir notre environnement, Dijon et son agglomération, en utilisant nos smartphones.

Chacun est parti explorer la ville de son côté et a ramené une ou deux photographie(s) en classe pour montrer au groupe un lieu qui l'a étonné et lui a plu. Notre reportage, réalisé entre novembre 2017 et février 2018 rend compte de ces différents chemins tracés à travers la ville, de nos regards croisés sur notre environnement. Quelques lignes de vie à vous faire découvrir…

Brasier matinal © Ibrahima Coulibaly / Lycée H. Fontaine Dijon 2018

1 **Brasier matinal**
L'aurore un jour de décembre 2017, dans la rue de la Montée de Guise à Dijon
A 7 heures 30, il faisait déjà nuit. Je n'ai pas l'habitude de voir la nuit qui continue en jour dans mon pays.

La Maison de Poupée © Pershin Kahrizi / Lycée H. Fontaine Dijon 2018

2 **La Maison de Poupée**
Une maison avec une vieille architecture de couleur rose, à côté de Chenôve, le 14 janvier vers 10 heures
J'aurais aimé montrer qu'il y a quelques bâtiments qui, malgré le changement de génération, conservent leur ancienne architecture. J'ai choisi le titre « La maison de Poupée » car elle était mignonne et les couleurs me font penser à une maison miniature pour jouer à la poupée.

Réflexions © Nexhmie Gradica / Lycée H. Fontaine Dijon 2018

3 **Réflexions**
Arbres au bord du Canal de Bourgogne le 2 février en fin de matinée
Ce que je veux montrer spécialement est vue d'ensemble et mon étonnement est pureté. J'ai pris cette photo parce que la réflexion est pour moi toujours un délice. Narcisse a été amoureux avec lui–même quand il a vu son reflet dans l'eau. Tout ce qui se reflète ici dans l'eau semble comme une image de la vie…

Serpent en action © Moussa Doumbouya / Lycée H. Fontaine Dijon 2018

4 **Serpent en action**
Le tramway dijonnais, arrêt Foch Gare, un jour de janvier 2018, vers 16 heures
Le tram arrive à toute vitesse. Il me fait penser à un serpent agile et élégant.

La Cloche © Issa Keita / Lycée H. Fontaine Dijon 2018

5 **La Cloche**
Grand Hôtel Dijon La Cloche, immeuble haussmannien en centre ville Place Darcy
C'était un jour de janvier 2018, dans la rue à midi, un hôtel avec une belle architecture m'a étonné parce que ce genre de bâtiment est rare chez moi.

Fontaine aux grenouilles © Boubacar Minta / Lycée H. Fontaine Dijon 2018

6 **Fontaine aux grenouilles**
Fontaine de jeunesse du sculpteur Max Blondat (1872-1926), près de la porte Guillaume place Darcy, le 25 janvier vers midi
Cette fontaine sans eau m'étonne. Le petit bassin circulaire me fait imaginer une sorte de culte rituel. Pour moi, il y a un sens caché. Je n'ai jamais vu encore de fontaine représentant des petites filles et des grenouilles s'observant. En France, j'ai entendu une histoire de grenouille transformée en prince et je l'ai aimée.

Julieta dans son paradis © Zineb Mhattou Bouh / Lycée H. Fontaine Dijon 2018

7 **Julieta dans son paradis**
Immeuble Art déco, construit dans les années 1920-1930, 9 rue du Dr Chaussier à Dijon
Devant cet immeuble, j'ai imaginé une Julieta moderne, dans son doux paradis végétal, au milieu de couleurs chaudes et froides. Elle attend son Roméo. Lui prend cette photo avec l'espoir de la revoir à sa fenêtre.
Par la suite, en faisant des investigations, j'ai découvert que ce bâtiment était le quartier général de la Gestapo sous l'Occupation.

Contrastes célestes © Amin Ifri / Lycée H. Fontaine Dijon 2018

8 **Contrastes célestes**
Saint-Philibert, église romane du XIIème siècle, rue Michelet à Dijon, un jour de janvier vers midi
J'ai été saisi par les contrastes surprenants entre les couleurs, le ciel et l'église, l'ancien et le moderne.

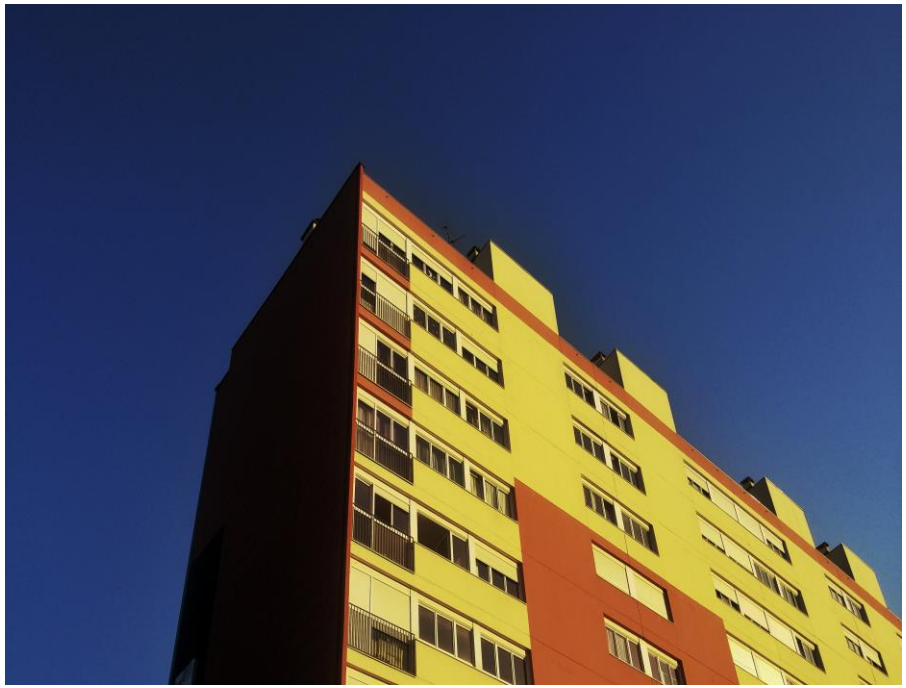

Royaume de soleil © Gvantsa Pkhikidze / Lycée H. Fontaine Dijon 2018

Melancolia © Gvantsa Pkhikidze / Lycée H. Fontaine Dijon 2018

9 **Royaume de soleil**
Chenôve, rue Valendon, au retour du lycée le 16 janvier 2018 vers 16 heures
La combinaison de couleurs est très intéressante pour moi, parce que la couleur bleue est associée au silence et le jaune exprime le bonheur.

10 **Melancolia**
Immeuble à Dijon, le 17 janvier 2018 vers 18 heures
Le contraste des couleurs exprime mon humeur ce jour-là.

Infini © Nexhmie Gradica / Lycée Hippolyte Fontaine Dijon 2018

11 **Infini**
Gare de Dijon-Ville, un matin
Ce que je veux montrer spécialement est une vision illimitée avec des lignes qui disparaissent au loin.